



โรงพยาบาลทองแสนขัน
THONGSAENKHAN HOSPITAL

HS4-2-4

แผนกผู้ป่วยใน จัดให้มีอุปกรณ์พร้อมให้บริการ

ชุดทำแผล / รถฉีดยา

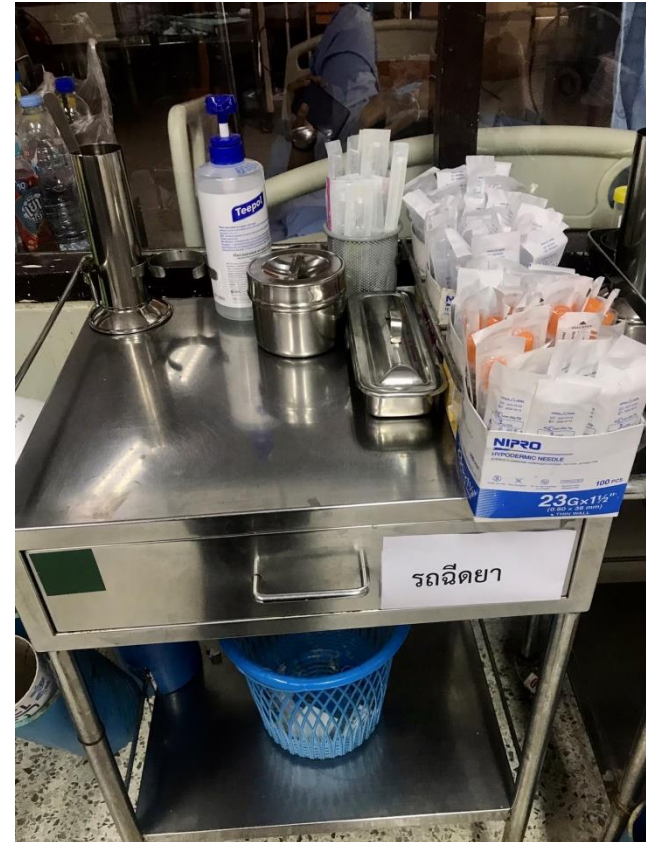



โรงพยาบาลทองแสนขัน
THONGSAENKHAN HOSPITAL

HS4-2-4

แผนกผู้ป่วยใน จัดให้มีอุปกรณ์พร้อมให้บริการ

ตู้เก็บเวชภัณฑ์





โรงพยาบาลทองแสนขัน
THONGSAENKHAN HOSPITAL

แผนกผู้ป่วยใน จัดให้มีอุปกรณ์พร้อมให้บริการ

ยาและเวชภัณฑ์ในการช่วยฟื้นคืนชีพ

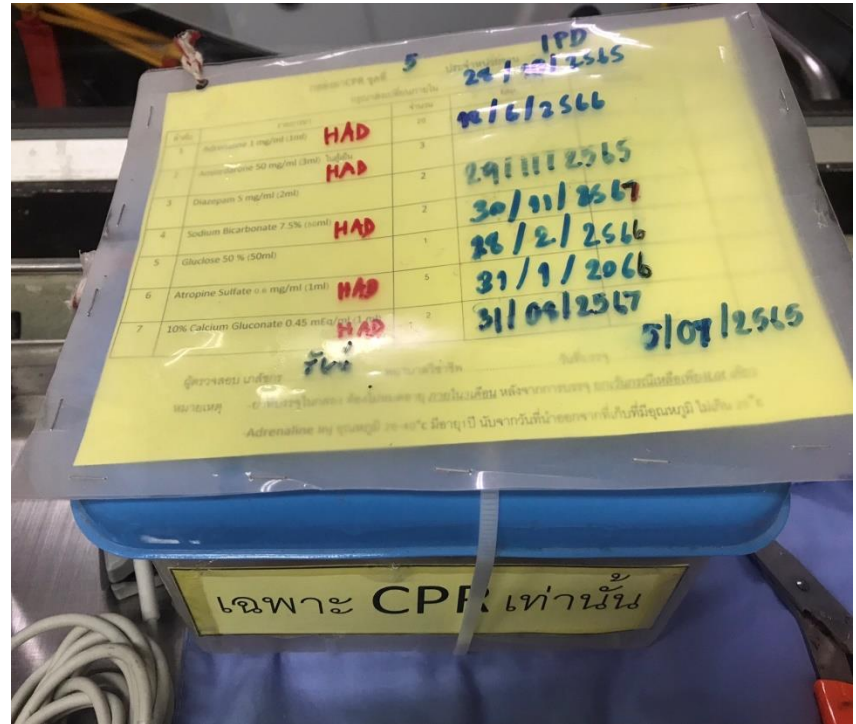



โรงพยาบาลทองแสนขัน
THONGSAENKHAN HOSPITAL

HS4-2-4

แผนกผู้ป่วยใน จัดให้มีอุปกรณ์พร้อมให้บริการ

ชุดตรวจร่างกายเบื้องต้น

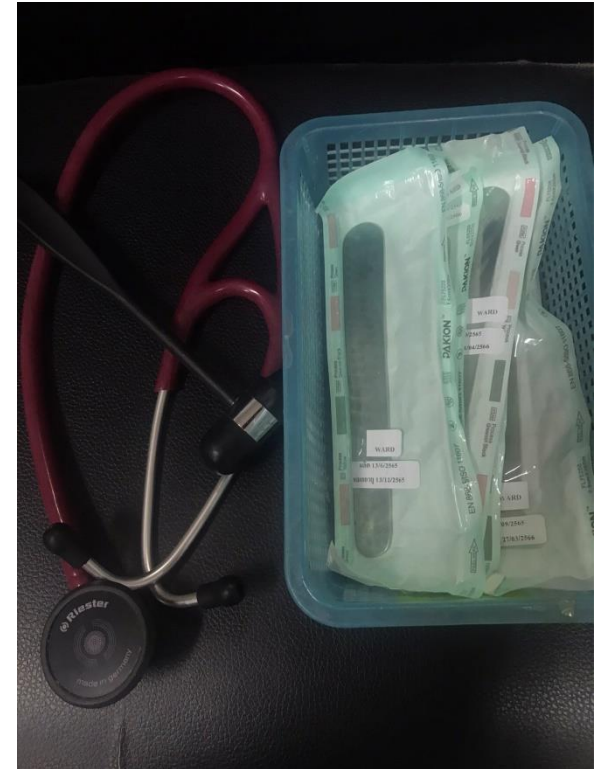
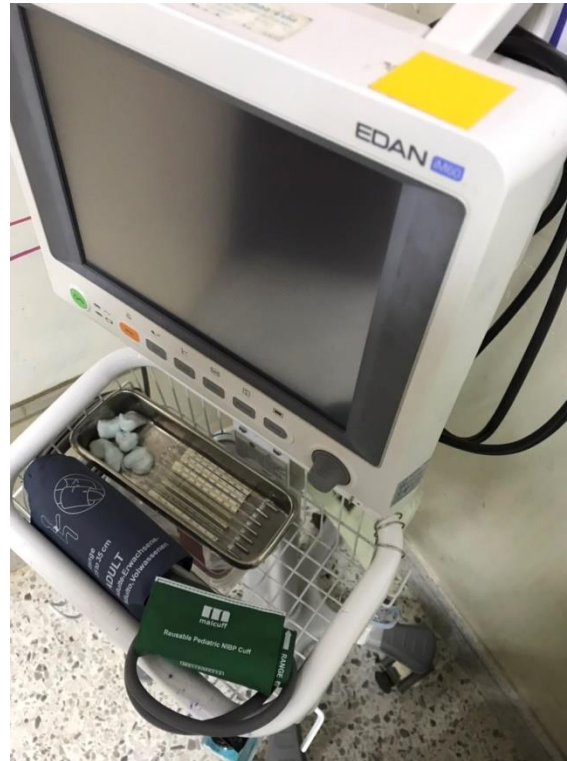



โรงพยาบาลทองแสนขัน
THONGSAENKHAN HOSPITAL

HS4-2-4

แผนกผู้ป่วยใน จัดให้มีอุปกรณ์พร้อมให้บริการ

ชุดให้ยาผู้ป่วย





โรงพยาบาลทองแสนขัน
THONGSAENKHAN HOSPITAL

HS4-2-4

แผนกผู้ป่วยใน จัดให้มีอุปกรณ์พร้อมให้บริการ

เตียงผู้ป่วย





โรงพยาบาลทองแสนขัน
THONGSAENKHAN HOSPITAL

HS4-2-4

แผนกผู้ป่วยใน จัดให้มีอุปกรณ์พร้อมให้บริการ

เครื่องดูดเสมหะ

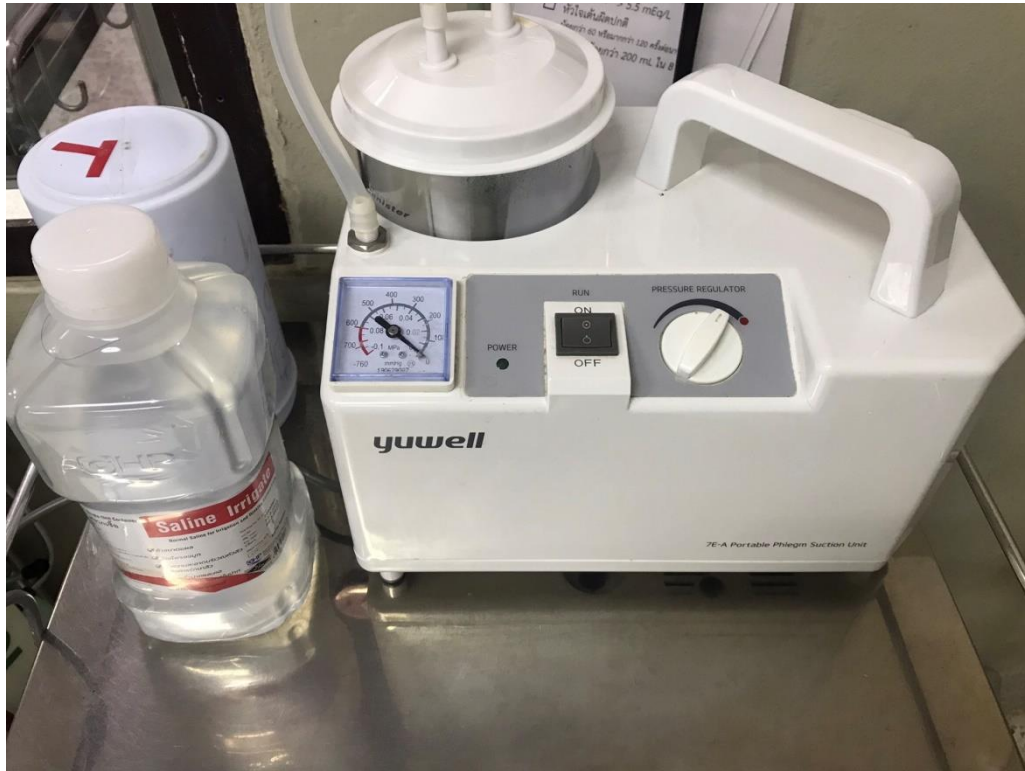



โรงพยาบาลทองแสนขัน
THONGSAENKHAN HOSPITAL

HS4-2-4

แผนกผู้ป่วยใน จัดให้มีอุปกรณ์พร้อมให้บริการ

ออกซิเจนและอุปกรณ์ช่วยหายใจ

